Fipa MAIORA 30 CONVERTIBLE

Trattativa riservata

ID	A2025-00595
Riferimento	629359
Dimensioni	7,50 x 30,60
Anno	2021
Tipo	Motore
Tipologia	Fly
Visibilità	Toscana
Anno imm.	-1
Scadenza imm.	
Nr. costruzione	
Cavalli fiscali	0,00

DIMENSIONI E VELOCITA'

Lunghezza (m)	30,60	**Dislocamento (Kg)**	-	**Vel. crociera (nodi)**	23,00
Larghezza (m)	7,50	**Pescaggio (m)**	-	**Vel. massima (nodi)**	27,00
Lungh. compl. (m)	-	**Zavorra (Kg)**	-	**Stazza (Tn)**	-

MATERIALI DI COSTRUZIONE

Scafo	Vetroresina	**Coperta**	-	**Tuga**	-

IDRAULICA

Serbatoi	1,00	**Capacità**	2.800,00	**Materiale**	-
Boiler	No	**Autoclave**	Si	**Dissalatore**	Si
Tipo di boiler	-				

ELETTRONICA

Tensione	-	**Batterie**	1,00	**Capacità**	-
Generatore	Si	**Carica batterie**	Si	**Inverter**	No
Pot. gen. (Kw)	45,00	**Marca gen.**	KOHLER		

CARBURANTE E MOTORI

Serbatoi	1,00	**Capacità (Lt)**	13.150,00	**Materiale**	-
Motori	-	**Potenza**	2600 HP	**Carburante**	-
Ore di moto	-	**Revisione**	-		
Marca	MTU	**Modello**	16V2000M96L		
Elica	-	**Trasmissione**	-		
Note trasm.	-				

PREZZO

Importo	Trattativa riservata
Informazioni	
Note	-

Dati ritenuti corretti, ma non contrattuali. La presente non costituisce, in nessun caso, documento contrattuale.

DESCRIZIONE

Maiora 30 Convertible . 30,60 metri di lunghezza e 7.50 di larghezza permettono al Maiora 30 Convertible di offrire volumi a disposizione dell'Armatore e dei suoi ospiti impressionanti per un'imbarcazione di questa categoria .Maiora 30 Convertible rientra nella categoria delle imbarcazioni da diporto a certificazione CE. Questo superyacht viene denominato "convertibile" per la particolare conformazione del ponte superiore, diviso in due aree e di cui una chiusa e completamente condizionata, lo Sky Lounge, e l'altra "an plain air" fruibile in diversi modi in funzione delle esigenze dell'Armatore. Lo Sky Lounge è caratterizzato da vetrate laterali completamente abbattibili e da una porta di poppa a scomparsa, in modo tale da poter comodamente trasformare uno spazio chiuso e riservato in uno aperto ed arioso in diretta comunicazione con l'area esterna.
Il salone nello Sky Lounge, di circa 50 metri quadrati, è impreziosito da arredi selezionati tra i più prestigiosi brand di arredamento italiano e completato da meravigliose opere d'arte.
La sala è facilmente trasformabile facendo vivere scenari sempre diversi: può essere sfruttata come una perfetta cinema room, dove rilassarsi guardando un buon film in compagnia oppure come una splendida terrazza sul mare, dove poter vivere momenti di relax al tramonto o di estrema libertà affacciandosi sul mare aperto, ma anche come sala da pranzo da godere in totale privacy con la famiglia e gli amici. Il Maiora 30 Convertible si contraddistingue per il comfort e gli ampi spazi. Grazie ai corridoi laterali, tutti gli ospiti a bordo possono camminare da poppa a prua in maniera fluida ed ininterrotta, regalando così un'esperienza onboard indimenticabile. È proprio questo l'obiettivo del celebre cantiere italiano: accogliere i desideri e i bisogni del cliente, per poi regalare a lui e tutti i suoi ospiti un'esperienza unica.
Le finestrature a tutta altezza del main deck corrono lungo la murata nave ed illuminano l'ampio salone centra

DESCRIZIONE INTERNI

3 Matrimoniale italiana, 2 Doppia in piano, 3 Cabina equipaggio, 1 Dinette, 1 Cucina, 3 Salone, 2 Toilette Equipaggio, 1 Toilette senza bidet, 5 Toilette doccia no bidet

DESCRIZIONE STRUMENTAZIONE

Allarme sentina, 2 Ancora, Angolo barra, Autoclave, Batterie, Bussola, Camminamenti laterali in teak, Caricabatterie, Contamiglia, Doccia esterna, Doppia timoneria (terza stazione comandi), Ecoscandaglio, Elica di poppa - stern thruster, Elica di prua - bow thruster, Faro orientabile, Flap idraulici, Garage per tender (laterale), GPS (FURUNO NAVIGATION EQUIPMENT PACKAGE), Gruette, Gruette per moto d'acqua (a prua), Gruette per tender (a prua), Hard top, Impianto antincendio, Lavaggio catena, Piattaforma, Pilota automatico, Plotter, Pompa di sentina automatica, Pompa di sentina elettrica, Pompa di sentina manuale, Porta ingresso, Porta laterale, Pozzetto Teak, Presa 220V banchina, Presa acqua banchina, Radar (FAR 2238), Raddrizzatore, Radio VHF, Ripetitore strumentazione, 2 Salpa Ancore Elettrico, Scaletta da bagno, Stabilizzatori (zerospeed), Tender (WILLIAMS 565 JET), Winch tonneggio di poppa, Winch tonneggio di prua

DESCRIZIONE ARMAMENTO

Antenna Satellitare TV, Asciugatrice, BBQ/ Grill, Boiler, Clima reversibile, Collegamento internet, Congelatore, Controllo Domotica, Cucina, Cuscineria completa, Cuscineria fly, Dissalatore, Forno, Frigorifero esterno, Frigorifero interno, ICE Maker, Impianto acque nere, Lavastoviglie, Piastra in vetroceramica, Prese interne 220v, Riscaldamento, Stereo, Telecamera, Tendalino, TV, 8 WC marino elettrico, TERZA STAZIONE DI COMANDO, STABILIZZATORE ZEROSPEED E UNDERWAY , WATERMAKER 360 LITRI/ORA . SAUNA

SEDI E CONTATTI
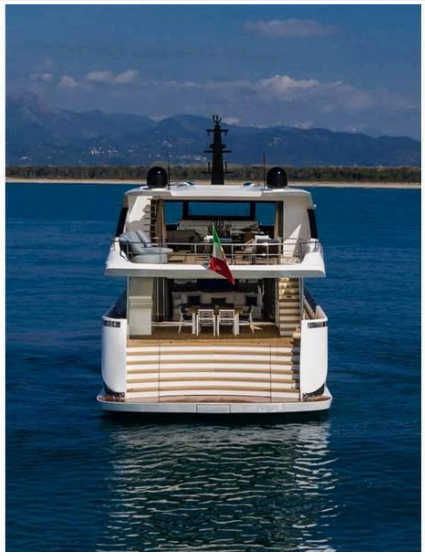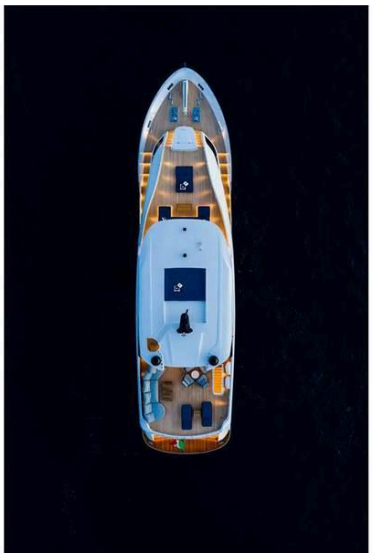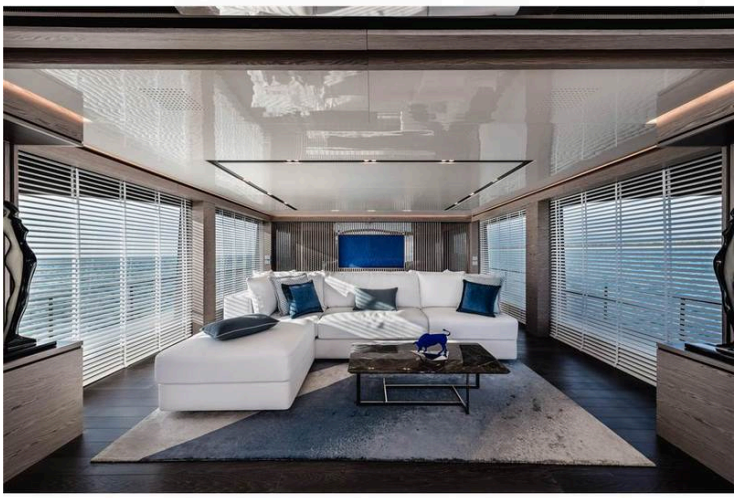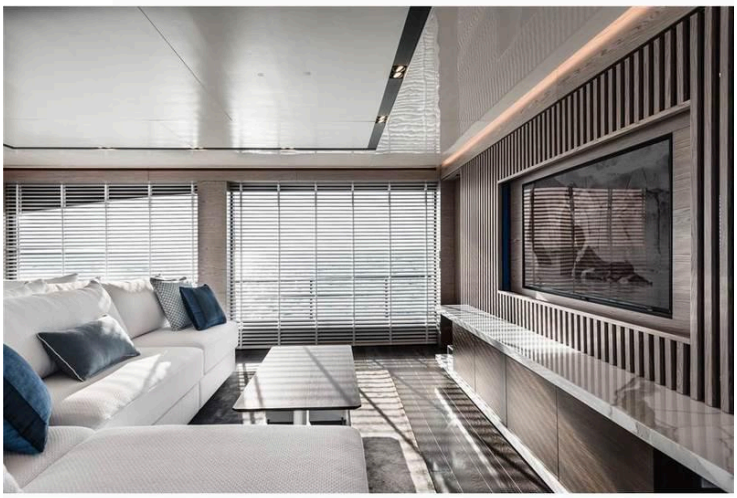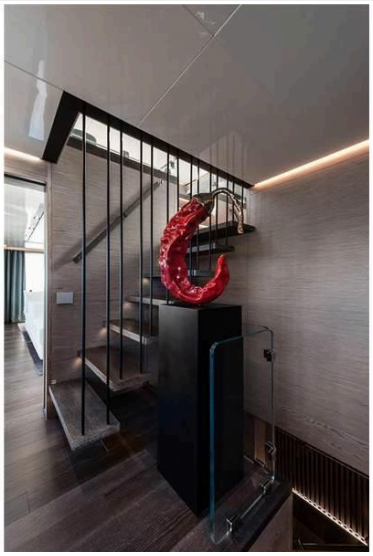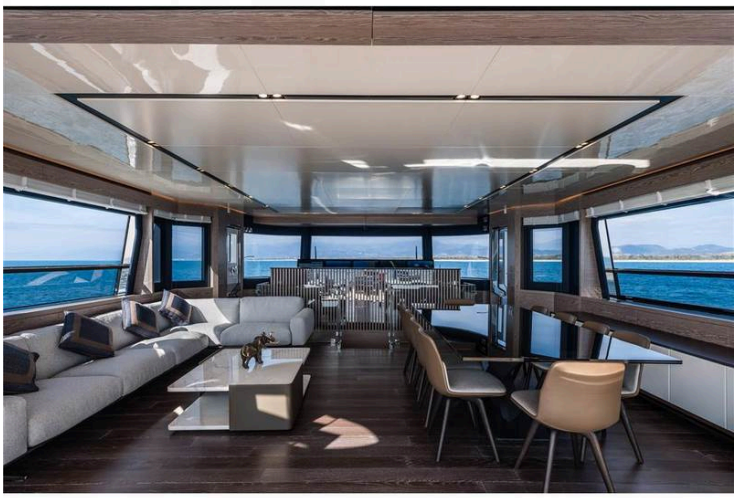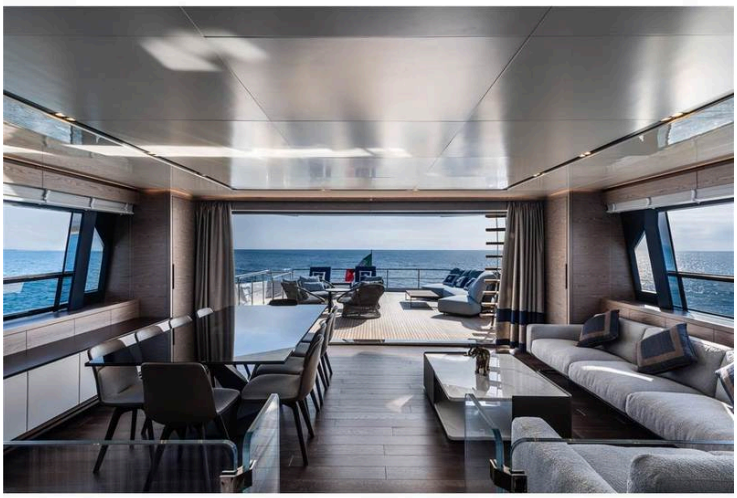
YACHT DIFFUSION I Via IV Novembre, 34 - 58100, Marina di Grosseto (GR) (Italy)