Pershing Pershing 50'

€ 420.000,00

ID	A2025-00771
Riferimento	717508
Dimensioni	4,38 x 15,23
Anno	2006
Tipo	Motore
Tipologia	Open
Visibilità	
Anno imm.	2006
Scadenza imm.	06.2024
Nr. costruzione	
Cavalli fiscali	0,00

DIMENSIONI E VELOCITA'

Lunghezza (m)	15,23	**Dislocamento (Kg)**	19.000,00	**Vel. crociera (nodi)**	30,00
Larghezza (m)	4,38	**Pescaggio (m)**	-	**Vel. massima (nodi)**	36,00
Lungh. compl. (m)	15,83	**Zavorra (Kg)**	-	**Stazza (Tn)**	-

MATERIALI DI COSTRUZIONE

Scafo	-	**Coperta**	-	**Tuga**	-

IDRAULICA

Serbatoi	1,00	**Capacità**	500,00	**Materiale**	-
Boiler	No	**Autoclave**	Si	**Dissalatore**	No
Tipo di boiler	-				

ELETTRONICA

Tensione	-	**Batterie**	1,00	**Capacità**	-
Generatore	Si	**Carica batterie**	Si	**Inverter**	Si
Pot. gen. (Kw)	9,00	**Marca gen.**	kohler		

CARBURANTE E MOTORI

Serbatoi	1,00	**Capacità (Lt)**	2.400,00	**Materiale**	-
Motori	-	**Potenza**	800 HP	**Carburante**	-
Ore di moto	-	**Revisione**	rolla 5 pale		
Marca	MAN	**Modello**	d9		
Elica	-	**Trasmissione**	-		
Note trasm.	-				

PREZZO

Importo	€ 420.000,00
Informazioni	
Note	IVA Pagata

DESCRIZIONE

Pershing 50 del 2006 con Man da 800 elica prua e poppa , clima reversibile, tre cabnie tre bagni con cabina marinaio , salone con cucina attrezzata.

Pershing 50 del 2006 cin due Man da 800 hp con eliche Rolla 5 pale . Cabina armatoriale con bagno privato, cabina ospiti con letto alla francese e cabina ospiti con due letti in piano con bagno di servizio. Cabina marinaio con wc dedito, salone con cucina attrezzata. Barca pronta per la crociera appena tagliandata .

DESCRIZIONE INTERNI

1 Matrimoniale italiana, 1 Matrimoniale francese, 1 Doppia in piano, 1 Cabina equipaggio, 1 Cucina, 1 Salone, 1 Toilette Equipaggio, 2 Toilette doccia no bidet

DESCRIZIONE STRUMENTAZIONE

Ancora, Autoclave, Batterie, Bussola, 2 Caricabatterie (dictron), Colorazione speciale (scafo bianco con fascia grigio scuro metallizzato lucidatura / verniciatura 2021), Contametri catena (wick), Doccia esterna, Ecoscandaglio (raymarine depth st40), Elica di poppa - stern thruster, Elica di prua - bow thruster, Faro orientabile, GPS (garmin plotter 2014), Hard top (elettrico), Luci subacquee, Passerella (besenzoni), Piattaforma, Pilota automatico (raymarine st6001), Plotter (garmin interfacciato con pilota e telecamere), Pompa di sentina automatica, Pozzetto Teak, 2 Presa 220V banchina, Radar (garmin 36 miglia), Radio VHF (simrad 25watt), Rollbar, Salpa Ancore Elettrico, Scaletta da bagno, Stazione vento (garmin), Tavolo pozzetto, 2 Winch tonneggio di poppa

DESCRIZIONE ARMAMENTO

Clima reversibile, Congelatore, Cuscineria completa, Digitale Terrestre, Forno, Frigorifero esterno, Frigorifero interno, Impianto TV, Inverter, Piastra in vetroceramica, Prese interne 12v, Stereo (radio cd usb sony 8 casse), Telecamera, Tendalino (di prua), TV, 3 WC marino elettrico, Zattera di salvataggio, Intruder volvo penta da 30 centimetri, controller allarm shd

SEDI E CONTATTI

YACHT DIFFUSION I Via IV Novembre, 34 - 58100, Marina di Grosseto (GR) (Italy)

PERSHING 80
Big Dream
PD 3300 D

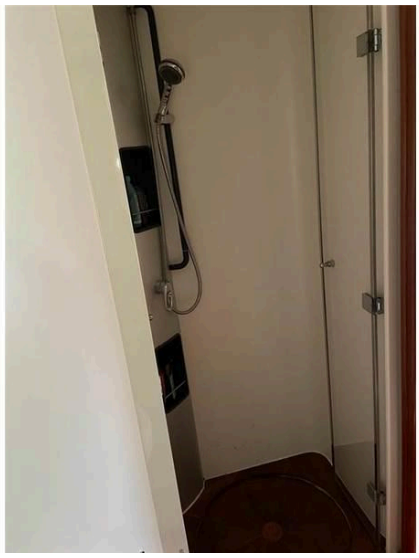

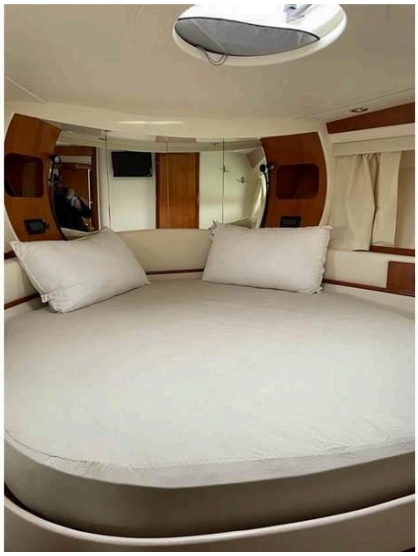
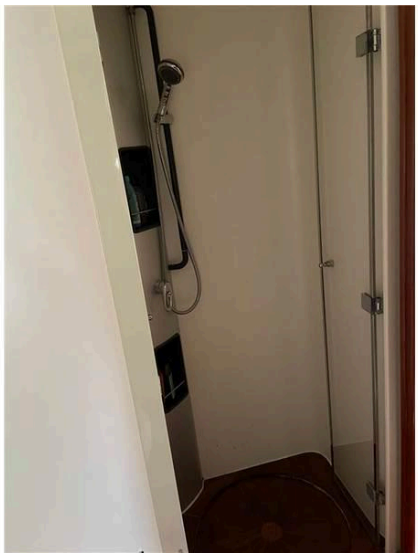
PERSHING 50