Sanlorenzo Sanlorenzo 88

€ 3.200.000,00

ID	A2025-00713
Riferimento	253479
Dimensioni	6,75 x 26,75
Anno	2008
Tipo	Motore
Tipologia	Motor yacht
Visibilità	Croazia
Anno imm.	2008
Scadenza imm.	2018
Nr. costruzione	
Cavalli fiscali	0,00

DIMENSIONI E VELOCITA'

Lunghezza (m)	26,75	**Dislocamento (Kg)**	90.000,00	**Vel. crociera (nodi)**	22,00
Larghezza (m)	6,75	**Pescaggio (m)**	-	**Vel. massima (nodi)**	28,00
Lungh. compl. (m)	-	**Zavorra (Kg)**	-	**Stazza (Tn)**	-

MATERIALI DI COSTRUZIONE

Scafo	Vetroresina	**Coperta**	Teak	**Tuga**	-

IDRAULICA

Serbatoi	1,00	**Capacità**	2.500,00	**Materiale**	-
Boiler	No	**Autoclave**	Si	**Dissalatore**	Si
Tipo di boiler	-				

ELETTRONICA

Tensione	12V, 220V	**Batterie**	1,00	**Capacità**	-
Generatore	Si	**Carica batterie**	Si	**Inverter**	Si
Pot. gen. (Kw)	25,00	**Marca gen.**	-		

CARBURANTE E MOTORI

Serbatoi	1,00	**Capacità (Lt)**	9.000,00	**Materiale**	Inox
Motori	-	**Potenza**	2216 HP	**Carburante**	-
Ore di moto	-	**Revisione**	-		
Marca	MTU	**Modello**	16V 2000 M92		
Elica	-	**Trasmissione**	-		
Note trasm.	-				

PREZZO

Importo	€ 3.200.000,00
Informazioni	
Note	IVA Pagata

Dati ritenuti corretti, ma non contrattuali. La presente non costituisce, in nessun caso, documento contrattuale.

DESCRIZIONE

PROVVIGIONI DEL 5% + IVA ESCLUSE
TEBNUTA BENISSIMO
SEEMORE MARINAIO A BORDO
SanLorenzo 88 del 2008
2x2216hp MTU 16V 2000
Impeccabile
Full-optionals
LEASING IN CORSO
ULTERIORI FOTO A RICHIESTA
SOLO SE INTERESSATI
Visibile Croazia

DESCRIZIONE INTERNI

2 Doppia in piano, 2 Matrimoniale italiana, 2 Cabina equipaggio, 4 Toilette. Persone trasportabili: 16.

DESCRIZIONE STRUMENTAZIONE

Angolo barra, Antenna radar, Bussola, Computer di bordo, Contametri catena, Contamiglia, Display, Ecoscandaglio, GPS, Interfono, Log, Pilota automatico, Plotter, Radar, Radio VHF, Stazione vento.

DESCRIZIONE ARMAMENTO

Allestimento tecnico e di coperta:
Allarme fumo/gas, Allarme motore, Allarme sentina, Autogonfiabile, Camminamenti laterali in teak, Doccia esterna, Doppia timoneria, Elica di poppa - stern thruster, Elica di prua - bow thruster, Elica di rispetto, Faro orientabile, Flap idraulici, Impianto antincendio, Indicatori Flaps, Lavaggio catena, Luci di cortesia, Passerella (Idraulica), Piattaforma, Pompa di sentina automatica, Pompa di sentina elettrica, Pozzetto Teak, Presa 220V banchina, Rollbar, Salpa Ancore Elettrico, Scaletta da bagno, Tender, Tromba.

Dotazioni domestiche di bordo:
Aria condizionata, Clima reversibile, Impianto acque nere, Prese interne 12v, Prese interne 220v, Riscaldamento, WC marino elettrico.

Intrattenimento:
Antenna Satellitare TV, Decoder satellite, Digitale Terrestre, DVD, Home Theater, Impianto TV, Stereo, TV.

Cucina ed elettrodomestici:
Congelatore, Fornello, Frigorifero esterno, Frigorifero interno, Ghiacciaia, Lavastoviglie, Lavatrice, Microonde, Piastra in vetroceramica.

Tappezzerie:
Bimini, Copripozzetto, Cuscineria completa, Cuscineria di poppa, Cuscineria di prua, Cuscineria fly, Cuscineria Pozzetto, Teli copri finestra, Telo copriconsolle, Telo coprisedile, Tendalino.

SEDI E CONTATTI
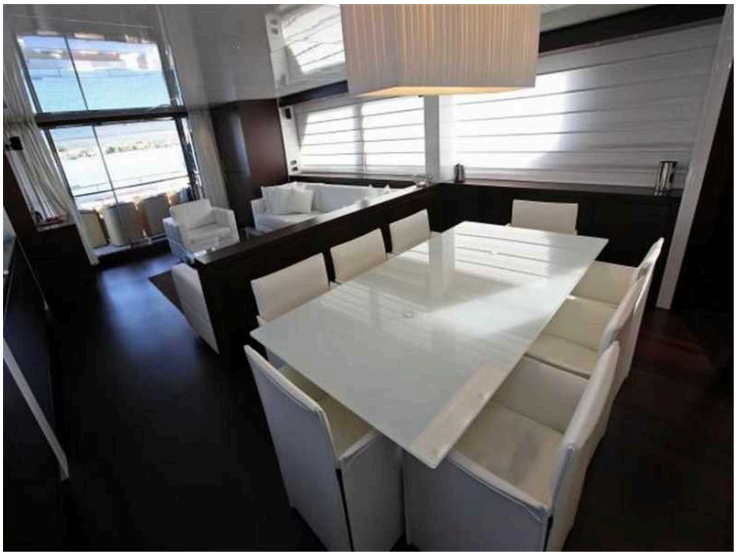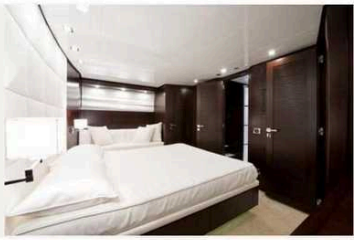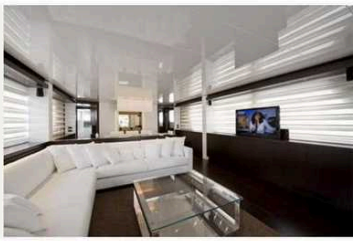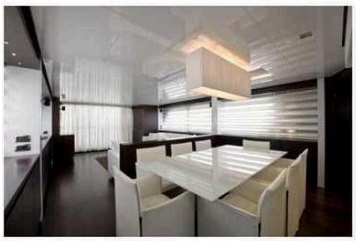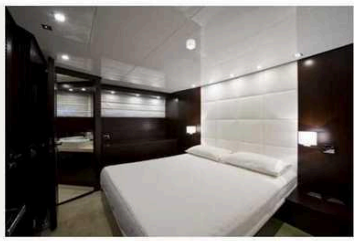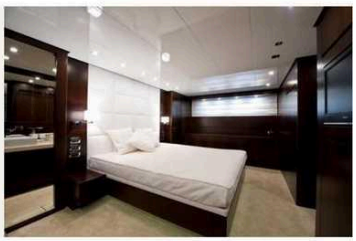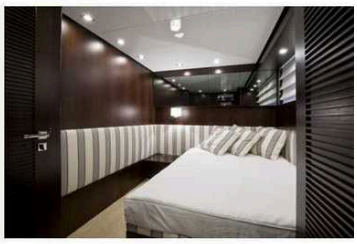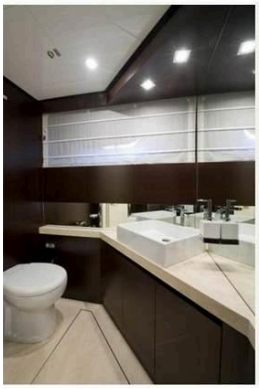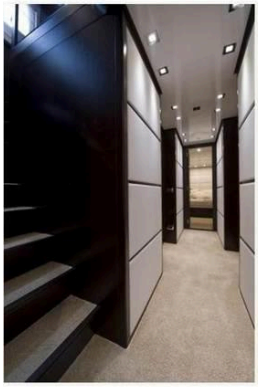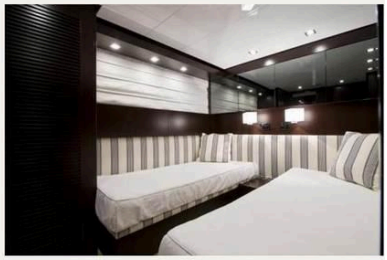
YACHT DIFFUSION I Via IV Novembre, 34 - 58100, Marina di Grosseto (GR) (Italy)